

Type: Square Granite 18

Laufkettenglieder : **b = 38 mm**

Tread chain links : **h = 65 mm**

Eslabones de la banda de rodaje :

Maillons de la bande de roulement :

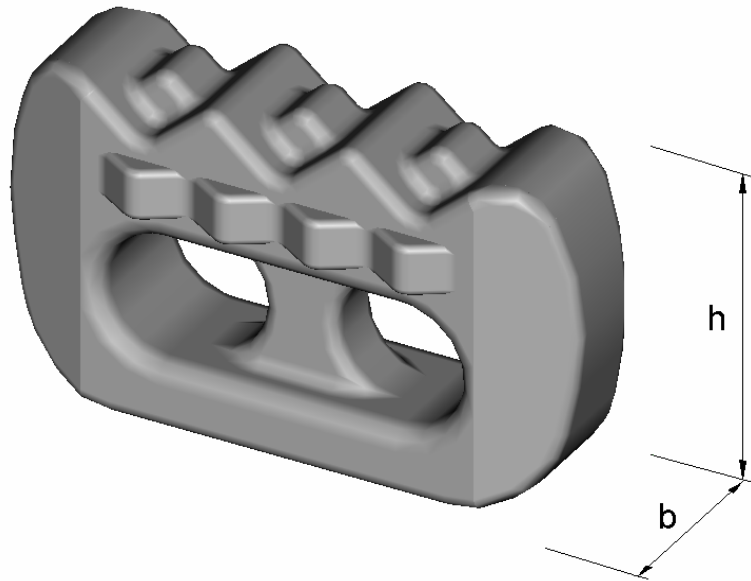

Laufkettenringe : **d2 = 18 mm**

Tread chain rings :

Anillos de la banda de rodaje :

Anneaux de la bande de roulement :

Maschenöffnung : **w = 80 mm**

Mesh opening :

Abertura de la malla :

L'espace libre entre les maillons :

